

NOTICE

FOLLOWINGS ARE QUESTIONS AND ITS PROPOSED ANSWERS IN RESPECT OF THE SCREENING TEST HELD ON 17-07-2016 AND 21-08-2016 FOR THE POST OF CLERKS IN THE CIVIL COURTS OF BIHAR. IF ANY CANDIDATE HAS ANY GRIEVANCE AGAINST THE CORRECTNESS OF ANY ANSWER HE/SHE MAY FILE OBJECTION ALONG WITH AUTHORITY (EVIDENCE OF SUCH OBJECTION) AND HIS/HER ROLL NUMBER WITHIN 5 DAYS OF PUBLICATION OF THE NOTICE ON ecourts.gov.in/patna.



Convenor, Co-Ordination Committee

-cum-

District & Sessions Judge, Patna

22-09-2016

17/07/2016

Q. Booklet Series

प्र.पुस्तिका संख्या

A

TEST BOOKLET-2016

परीक्षा-पुस्तिका-२०१६

Test Booklet No.

परीक्षा-पुस्तिका संख्या

This Test Booklet contains UNATTACHED OMR Answer-sheet inside.

इस परीक्षा-पुस्तिका के अन्दर असंलग्नित ओ.एम.आर. उत्तर-पत्रक रखा हुआ है।

TIME : 2 Hours

समय : 2 घंटे

No. of Questions : 100

कुल प्रश्न : 100

Section

General Studies

Mathematics

General English

General Hindi

खंड

सामान्य अध्ययन

गणित

सामान्य अंग्रेजी

सामान्य हिन्दी

Question

25

25

25

25

प्रश्न

25

25

25

25

Note : Please read the "Instructions to Candidates" and then fill up the following accordingly.

नोट : परीक्षार्थियों के लिये निर्देशों को पढ़ें और तब उनके अनुसार नीचे भरें।

1. Candidate's Name :

परीक्षार्थी का नाम

2. Candidate's Full Sign. :

परीक्षार्थी का पूरा हस्ताक्षर

3. Roll No. (Fill in digits and words as shown in the Example given in A-3 below) :

रोल नं. (नीचे दिये गये A-3 में दिखाये गये उदाहरण के अनुसार अंकों तथा शब्दों में भरें)

4. Registration No. :

पंजीकरण संख्या

--	--	--	--	--	--	--	--	--	--

5. Name of Exam. Centre :

परीक्षा केन्द्र का नाम

INSTRUCTIONS TO CANDIDATES

परीक्षार्थियों के लिये निर्देश

A. General :

सामान्य :

- This booklet contains 16 Pages and an Answer Sheet is kept unattached inside the same. इस परीक्षा पुस्तिका में 16 पृष्ठ हैं तथा इसके अन्दर एक उत्तर-पत्रक अलग से रखा हुआ है।
Before attempting the question paper kindly check that Test Booklet No. & OMR Answer Sheet No. match with each other. If they do not match with each other, replace Test Booklet and OMR Answer Sheet immediately. प्रश्न-पत्र को हल करने से पहले कृपया जाँच लें कि परीक्षा पुस्तिका संख्या और OMR उत्तर पत्रक संख्या एक-समान होने चाहिए। यदि ये समान नहीं हैं तो परीक्षा पुस्तिका और OMR उत्तर-पत्रक तुरन्त बदलवा लें।
- As soon as the booklet is distributed, Examinees are directed to confirm the number of pages, legibility of printing etc., before writing down the Roll No. / Name / Registration No. / Centre of Exam. etc on the booklet. जैसे ही यह पुस्तिका वितरित की जाती है वैसे ही प्रत्येक परीक्षार्थी को चाहिये कि वह रोल नम्बर / नाम / पंजीकरण संख्या / परीक्षा केन्द्र का नाम आदि को इस पर लिखने के पहले इसके पृष्ठों की संख्या आदि को सम्यक् जाँच कर लें तथा सुनिश्चित कर लें कि छपाई पठनीय है।

A-2016



(Continued on inside cover page.)
Birendra Kumar
Convenor, OMR
-cum-
District & Sessions Judge, Patna

3. Roll No. should be written in digits as well as in words in the appropriate Box provided at serial-3 above on the upper portion of the front cover page of this Test Booklet as per the example given below :
- परीक्षा पुस्तिका के मुख्य पृष्ठ के ऊपरी भाग के क्रम 3 में बनाये गये सम्बन्धित बॉक्स में नीचे दिये गये उदाहरण के अनुसार रोल नम्बर को अंकों तथा शब्दों में लिखना है :

Example (उदाहरण) :- Roll No. (रोल नं.) : 1523098267

1	5	2	3	0	9	8	2	6	7
O	F	T	T	Z	N	E	T	S	S
N	I	W	H	E	I	I	W	I	E
E	V	O	R	R	N	G	O	X	V
	E		E	O	E	H			E
			E			T			N

Example / उदाहरण

4. In case the distributed booklet (including OMR Answer-Sheet) is found defective by a candidate, he must complain about it within 10 minutes of its distribution and must get the defective booklet along with the OMR Answer-Sheet exchanged with a fresh one. No complaint for exchange of booklet will be entertained later than 10 minutes after distribution.
- यदि किसी परीक्षार्थी को बाँटी गयी परीक्षा-पुस्तिका (उत्तर-पत्रक सहित) त्रुटिपूर्ण पायी जाती है तो उसे वितरित किये जाने के 10 मिनट के अन्दर इसकी शिकायत कर उसे अवश्य ही बदलवा लेना चाहिये। वितरण के 10 मिनट बाद परीक्षा-पुस्तिका को बदलने के लिये कोई शिकायत स्वीकार नहीं की जायेगी।
5. In the Test Booklet, there are 25 questions in each of the four sections namely (i) General Studies (ii) Mathematics (iii) General English and (iv) General Hindi. Thus, 100 questions in all are to be answered.
- परीक्षा पुस्तिका के कुल चार खंडों यथा (i) सामान्य अध्ययन (ii) गणित (iii) सामान्य अंग्रेजी तथा (iv) सामान्य हिन्दी में से प्रत्येक खण्ड में 25 प्रश्न हैं। इस प्रकार कुल 100 प्रश्नों के उत्तर देने हैं।
6. If there is any difference between English version and the corresponding translated version in Hindi of any question, then the English version will be treated as authentic.
- यदि अंग्रेजी में मुद्रित किसी प्रश्न और उसके हिन्दी अनुवाद में कोई भिन्नता हो, तो अंग्रेजी में मुद्रित प्रश्न ही मान्य होगा।
7. Each Question is of 1 mark, which will be awarded for the correct answer. Zero mark will be given for incorrect Answers and Questions not answered. More than one Answer indicated against a Question will be declared as incorrect Answer.
- प्रत्येक प्रश्न के लिये एक अंक निर्धारित है जिन्हें सही उत्तर के लिये दिया जायेगा। गलत उत्तर तथा जिस प्रश्न का उत्तर नहीं दिया जायेगा उसके लिये शून्य अंक दिया जायेगा। यदि एक प्रश्न के लिये एक से अधिक उत्तर दिये जायेंगे तो उसे उस प्रश्न के लिये गलत उत्तर माना जायेगा।
8. Use of Calculator / Slide Rule / Log Table / Graph Paper / Charts or any electronic gadget e.g., Mobile Phone, Bluetooth, Pager etc., is not allowed.
- कैलकुलेटर / स्लाइड रूल / लॉग टेबुल / ग्राफ पेपर / चार्ट्स या किसी प्रकार के इलेक्ट्रॉनिक उपकरण यथा मोबाइल फोन, ब्ल्यूटूथ, पेजर आदि का उपयोग वर्जित है।
9. Any candidate attempting or using unfair means or copying or detaching any page of question booklet or marking the answer on the question booklet will be expelled and his candidature will be rejected.
- यदि कोई परीक्षार्थी नकल करते, गलत तरीके अपनाते, परीक्षा-पुस्तिका का पृष्ठ फाड़ते या उस पर उत्तर लिखते पाया जायेगा तो उसे परीक्षा से निष्कासित कर दिया जायेगा और उसकी उम्मीदवारी रद्द कर दी जायेगी।
10. Candidates must also follow the instructions, which may be given by the Centre Superintendent from time to time.
- परीक्षा केन्द्र के केन्द्राधीक्षक द्वारा समय-समय पर दिये गये निर्देशों का सभी परीक्षार्थियों को पालन करना होगा।
11. ADDITIONAL BOOKLET/ANSWER-SHEET WILL NOT BE PROVIDED UNDER ANY CIRCUMSTANCES OTHER THAN THAT MENTIONED IN 4 ABOVE.
- क्रम 4 में वर्णित स्थिति को छोड़कर अलग से परीक्षा-पुस्तिका और / या उत्तर पत्रक किसी भी परिस्थिति में नहीं दिया जाएगा।
12. SUBMIT THE WHOLE BOOKLET ALONG WITH THE OMR ANSWER-SHEET AT THE END OF EXAMINATION.
- परीक्षा की समाप्ति पर उत्तर पत्रक के साथ पूरी परीक्षा-पुस्तिका जमा कर देनी है।
13. Rough work must not be done on the OMR Answer Sheet. Free space provided in the Question Booklet should only be used for this purpose.
- किसी प्रकार का कच्चा काम उत्तर पत्रक पर नहीं करना है। इस परीक्षा पुस्तिका में इसके लिए खाली स्थान छोड़ दिया गया है, उसी पर कच्चा काम करें।

(Continued on inside of the back cover page.)

(पृष्ठ के आवरण पृष्ठ के अन्दर वाले भाग पर देखें।)

A

22.9.2016

Centre Superintendent
Convenor, Coordination Committee
District & Sessions Judge

GENERAL STUDIES

1. 'Make in India' campaign was launched on
(A) October 2, 2014
(B) September 25, 2014
(C) January 26, 2014
(D) August 15, 2014
2. Which animal is declared as 'Aghanya' in Rigveda ?
(A) Sheep (B) Cow
(C) Horse (D) Goat
3. As on January 15, 2015 the status of Repo Rate modified by RBI was
(A) 8.0%
(B) 7.75%
(C) 8.25%
(D) No modification
4. 'Xerophthalmia' is the disease caused by deficiency of
(A) Vitamin B₁₂
(B) Vitamin C
(C) Vitamin A
(D) Vitamin K
5. Which country is called 'The sugar bowl of the world' ?
(A) Cuba (B) Italy
(C) India (D) Japan
6. A keel is absent in
(A) Ostrich (B) Duck
(C) Chicken (D) Peacock
7. Which Article of the Constitution defines the duties of the Chief Minister ?
(A) Article 162
(B) Article 164
(C) Article 165
(D) Article 167
8. Which of the following is the fastest memory ?
(A) Hard Disk
(B) DVD ROMs
(C) Static RAM
(D) Cache Memory
9. Which one of the following is not formed in our body ?
(A) Vitamin A (B) Protein
(C) Enzyme (D) Hormone
10. Which of the following planets does not have satellite ?
(A) Earth (B) Mars
(C) Jupiter (D) Venus
11. Who amongst the following captained the Sri Lankan Team in the final match of ICC world T20 between India and Sri Lanka held in April 2014 in Bangladesh ?
(A) Kumara Sangakara
(B) Mahela Jayawardhane
(C) Lasith Malinga
(D) Kushal Parera
12. Which zone of the Indian Railway is the shortest one ?
(A) Delhi Metro
(B) Mumbai Metro
(C) Kolkata Metro
(D) Bangalore Metro

A

Done
22-9-2016

Birendra Kumar
Convener, Co-ordination Committee
-cum-
District & Sessions Judge, Patna

13. Quartzite is metamorphosed from
 (A) Limestone
 (B) Plutonic rock
 (C) Sandstone
 (D) Shale
14. Arihant is a
 (A) Multi Barrel Rocket Launcher.
 (B) Airborne Early Warning and Control System.
 (C) Unmanned Combat Aerial Vehicle
 (D) Nuclear-Powered Ballistic Missile Submarine.
15. Who amongst the following joined as Deputy Governor of Reserve Bank of India in July 2014 ?
 (A) Kaptan Singh
 (B) Dr. Amarjeet Singh
 (C) Dr. C.A. Bandopadhyay
 (D) S.S. Mundra
16. Which of the following soils of India is most suitable for cotton cultivation ?
 (A) Regur soil
 (B) Laterite soil
 (C) Alluvial soil
 (D) Red soil
17. The 7th BRICS summit of 2015 was held in Russian city of
 (A) Abaza (B) Balakovo
 (C) Kotovo (D) Ufa
18. Which one among the following is a plant hormone ?
 (A) Insulin (B) Thyroxin
 (C) Gibberellin (D) Estrogen
19. "India Wins Freedom" is the autobiography of
 (A) Syed Ahmad Khan
 (B) Muhammad Ali
 (C) Abul Kalam Azad
 (D) Zakir Hussain
20. Which of the following countries have an unwritten Constitution ?
 (A) India (B) Pakistan
 (C) USA (D) UK
21. How many strings are on a Sarod ?
 (A) 5 (B) 7
 (C) 4 (D) 19
22. 'Lumen' is the unit of
 (A) Brightness
 (B) Luminous intensity
 (C) Illuminance
 (D) Luminous flux
23. The seat of Madhya Pradesh High Court is located at
 (A) Indore (B) Bhopal
 (C) Gwalior (D) Jabalpur
24. Dry Ice is nothing but
 (A) Washing soda
 (B) Carbon monoxide
 (C) Gaseous carbon dioxide
 (D) Solid carbon dioxide
25. The immortal song Vande Mataram has been written by
 (A) Rabindranath Tagore
 (B) Surendranath Bandopadhyay
 (C) Bankim Chandra Chattopadhyay
 (D) Sarat Chandra Chatterjee

A

22-9-2015
 Birendra Kumar
 In-charge, Co-ordination Committee
 -cum-
 District & Sessions Judge, Patna

MATHEMATICS (Quantitative Aptitude)

26. If the number is added to two-fifths of itself, the value so obtained is 455. What is the number ?
 (A) 425 (B) 526
 (C) 325 (D) 562
27. $(\sqrt{6} + 1)^2 = ? + 2\sqrt{6}$
 (A) 7 (B) $\sqrt{7}$
 (C) $4\sqrt{7} + 7$ (D) $4\sqrt{7}$
28. The body weight of seven boys is recorded as 70 kg, 64 kg, 55 kg, 81 kg, 45 kg, 76 kg and 92 kg. What is the average body weight of all seven boys ?
 (A) 69 kg (B) 96 kg
 (C) 65 kg (D) 56 kg
29. The cost of 4 bags and 12 purses is ₹ 1,520. What is the cost of 10 bags and 30 purses ?
 (A) ₹ 3,500 (B) ₹ 5,300
 (C) ₹ 3,800 (D) ₹ 2,800
30. One of the angles of a parallelogram is 35° . What will be the sum of the largest angle and twice the smallest angle of the parallelogram ?
 (A) 217° (B) 215°
 (C) 265° (D) 210°
31. The area of a square is 256 sq.cm. What is the value of the double of its perimeter ?
 (A) 64 cm (B) 30 cm
 (C) 182 cm (D) 128 cm
32. Six boys can complete a piece of work in 42 hours. In how many hours will 14 boys complete the same piece of work ?
 (A) 18 (B) 17
 (C) 16 (D) 15
33. Ram purchased an item for ₹ 8,200 and sold it at a gain of 35%. From that amount he purchased another item and sold it at a loss of 20%. What is his overall gain/loss ?
 (A) ₹ 655 gain (B) ₹ 656 gain
 (C) ₹ 655 loss (D) ₹ 656 loss
34. $7^2 + 3^4 - 4^3 = ? - 11^2$
 (A) 187 (B) 186
 (C) 185 (D) 184
35. What is the least number to be added to 4523 to make it a perfect square ?
 (A) 101 (B) 105
 (C) 110 (D) 238
36. The total number of students in a school is 31700. If the ratio of boys to the girls in the school is 743 : 842, what is the total number of girls in the school ?
 (A) 16650 (B) 16830
 (C) 16840 (D) 16680
37. Out of the following fractions which one is the second lowest ?
 $\frac{3}{5}, \frac{6}{11}, \frac{7}{18}, \frac{5}{16}, \frac{8}{11}$
 (A) $\frac{8}{11}$ (B) $\frac{6}{11}$
 (C) $\frac{7}{18}$ (D) $\frac{3}{5}$

A

Bans
 22.2.2015
 8
 Birendra Kumar
 Convener, Co-ordination Committee
 -cum-
 District Sessions Judge, Patna

38. $\frac{3}{4}$ of $\frac{5}{6}$ of $\frac{7}{10}$ of 1664 = ?

- (A) 648 (B) 728
(C) 762 (D) 612

39. If $(20)^3$ is subtracted from the square of a number, the answer so obtained is 4321. What is the number ?

- (A) 111 (B) 112
(C) 113 (D) 114

40. In how many different ways can the letters of the word POWERS be arranged ?

- (A) 640 (B) 720
(C) 1440 (D) 360

41. $62626 - 6262 + 626 - 62 + 6 = ?$

- (A) 56934 (B) 56494
(C) 54694 (D) 54664

42. If $(9)^2$ is subtracted from a square of a number, the value so obtained is 544. What is the number ?

- (A) 25 (B) 27
(C) 26 (D) 32

43. $\sqrt{\frac{32.4}{12.1}} \times \sqrt{\frac{67.6}{14.9}} = ?$

- (A) $3\frac{7}{11}$ (B) $3\frac{6}{11}$
(C) $2\frac{8}{11}$ (D) $2\frac{4}{11}$

44. What is 214 times 98 ?

- (A) 21070 (B) 20972
(C) 21640 (D) 20492

45. 15% of ? = 94.5

- (A) 14.175 (B) 141
(C) 630 (D) 1410

46. 61% of a number is 9028. What is 46% of that number ?

- (A) 6660 (B) 6956
(C) 7104 (D) 6808

47. A bus covers a distance of 1488 km in 24 hrs. What is the average speed of the bus ?

- (A) 62 kmph (B) 68 kmph
(C) 64 kmph (D) 89 kmph

48. What is the compound interest accrued on a sum of ₹ 1800 at the rate 4 p.c.pa in 2 years ?

- (A) ₹ 1846.84 (B) ₹ 156.84
(C) ₹ 194.60 (D) ₹ 146.88

49. The ratio between the present ages of a girl and a boy is 5 : 4. Four years ago, the boy's age was 24 years. What will be the girl's age after five years ?

- (A) 39 years (B) 40 years
(C) 32 years (D) 46 years

50. $648 + 54 \times 14 = ?$

- (A) 134 (B) 146
(C) 152 (D) 168

A

Handwritten signature

22.9.2016

10 Birendra Kumar
Convenor, Co-ordination Committee
-cum-
District & Sessions Judge, Patna

GENERAL ENGLISH

Directions (51-53) : In the following questions, out of the four alternatives, choose the one which can be substituted for the given words/sentence.

51. That which lasts for a short time
(A) rotatory (B) regular
(C) transitory (D) repository
52. A person who believes in total abolition of war.
(A) Pacifist (B) Communist
(C) Socialist (D) Fascist
53. Ready to believe anything.
(A) Credulous (B) Incredible
(C) Credible (D) Incredulous
54. Find the misspelt word.
(A) archery (B) ardous
(C) authenticity (D) authority
55. A person who _____ on his own effort has the best chance to win.
(A) relies (B) makes
(C) runs (D) puts
56. All the applicants _____ and the results will be announced next week.
(A) are to be ranked (B) are to rank
(C) rank (D) ranking
57. Find the misspelt word.
(A) orthodox (B) euphoria
(C) utilitarian (D) enemys
58. Find the misspelt word.
(A) osophagus (B) heart
(C) spine (D) diaphragm
59. She is beautiful _____ brave.
(A) yet (B) but
(C) so (D) and
60. All the decisions, _____ are likely to be taken by consensus.
(A) somehow (B) however
(C) forever (D) anyhow
61. The old man could not remember where he _____ his money.
(A) had deposited (B) is depositing
(C) will deposit (D) deposits
62. She had frequent toothaches. So she decided to _____.
(A) having her teeth removed.
(B) remove her teeth.
(C) removing her teeth.
(D) have her teeth removed.
63. At one time, Mr. Ram _____ this supermarket.
(A) was owing (B) used to own
(C) owned (D) had owned

Directions (Q. 64-66) : In the following questions, out of the four alternatives, choose the one which best expresses the **opposite** meaning of the word given in capital letters.

64. **REPEL**
(A) continue (B) attract
(C) attend (D) concentrate

65. **APALLING**
(A) scaring (B) horrifying
(C) consoling (D) shocking
66. **PACIFY**
(A) threaten (B) challenge
(C) enrage (D) quarrel

Directions (Q. 67-69) : In the following questions, out of the four alternatives, choose the one which best expresses the meaning of the given word.

67. **BECKONED**
(A) sent (B) acquitted
(C) called (D) accused
68. **OBSTINATE**
(A) clever (B) pretty
(C) silly (D) stubborn
69. **DECREPITUDE**
(A) crowd (B) feebleness
(C) coolness (D) disease
70. Are you really desirous _____ visiting Japan ?
(A) about (B) in
(C) of (D) to
71. The sky is overcast, we _____ the storm will soon burst.
(A) trust (B) expect
(C) suspect (D) hope
72. The candidate's expedition was _____ for its brevity and clarity.
(A) incomprehensible
(B) conspicuous
(C) remarkable
(D) complimentary

Directions (73-75) : In the following questions, four alternatives are given for the idiom/phrase in **bold** in the sentence. Choose the alternative which best expresses the meaning of the idiom/phrase.

73. The king had been made to eat **humble pie**.
(A) to have an excellent dish.
(B) to have to apologise.
(C) to eat slowly.
(D) to eat a good pie.
74. The Saint's life was an **open book**.
(A) an example to all.
(B) an uncomplicated one.
(C) an interesting biography.
(D) one that held no secrets.
75. He has a very nice manner, but you would better take what he says with a **grain of salt**.
(A) to talk sensibly
(B) to criticise
(C) to listen to something with considerable doubt.
(D) to complement

A

12

Birendra Kumar
convenor, Co-ordination Committee
-cum-
District & Sessions Judge, Patna

सामान्य हिन्दी

निर्देश (76-78) : निम्नलिखित प्रत्येक चार विकल्पों में से बेमेल (असंगत) शब्द चिह्नित कीजिए :

76. (A) शारीरिक (B) आधि
(C) दैहिक (D) मानसिक
77. (A) मस्तक (B) सिर
(C) शीश (D) शीर्ष
78. (A) कठिनाई (B) जटिलता
(C) खेद (D) समस्या

निर्देश (79-81) : निम्नलिखित शब्दों के उपयुक्त पर्यायवाची छाँटिए :

79. स्वर्ग
(A) ब्रह्माण्ड (B) द्यौ
(C) यमलोक (D) नरक
80. भागीरथी
(A) गंगा (B) निर्झरिणी
(C) सरिता (D) यमुना
81. रात्रि
(A) तमीचर (B) अमा
(C) विभावरी (D) क्षपा
82. निम्नलिखित में से कौन सी भाषा संस्कृत भाषा का अपभ्रंश है ?
(A) अवधी (B) पालि
(C) खड़ीबोली (D) ब्रज
83. 'रामचरितमानस' किस भाषा में लिखा गया है ?
(A) भोजपुरी (B) मागधी
(C) अवधी (D) ब्रज
84. नौलगाय में कौन सा समास है ?
(A) कर्मधारय (B) द्विगु
(C) अव्ययीभाव (D) तत्पुरुष
85. 'चारपाई पर चादर बिछा दीजिए' वाक्य में से 'पर' कौन सा कारक है ?
(A) अपादान (B) अधिकरण
(C) सम्बंध (D) सम्प्रदान
86. 'क्ष' वर्ण किसके योग से बना है ?
(A) क् + ष (B) क् + च
(C) क् + छ (D) क् + क्ष

निर्देश (87-89) : नीचे दिए गए शब्दों के सही संधि का विकल्प चुनिए :

87. उन्नति
(A) व्यंजन संधि (B) स्वर संधि
(C) विसर्ग संधि (D) स्वर और व्यंजन संधि
88. रेखांकित
(A) दीर्घ संधि (B) वृद्धि संधि
(C) गुण संधि (D) स्वर संधि
89. संसार
(A) स्वर संधि (B) विसर्ग संधि
(C) व्यंजन संधि (D) इनमें से कोई नहीं

निर्देश (90-92) : निम्नलिखित प्रत्येक शब्द के लिए उसके नीचे दिए गए विकल्पों में से उपयुक्त समास छाँटिए :

90. दशानन
(A) बहुव्रीहि (B) इन्द्र
(C) कर्मधारय (D) द्विगु
91. पीताम्बर
(A) बहुव्रीहि (B) अव्ययीभाव
(C) तत्पुरुष (D) द्विगु
92. यथाशक्ति
(A) अव्ययीभाव (B) कर्मधारय
(C) बहुव्रीहि (D) तत्पुरुष

निर्देश (93-95) : निम्नलिखित मुहावरों/लोकोक्तियों के लिए उचित विकल्प चुनिए :

93. अंधे के हाथ बटेर लगना
(A) अचानक कोई लाभ होना
(B) बिना परिश्रम के सफलता मिल जाना
(C) भाग्य से कोई वस्तु मिल जाना
(D) अंधा भी लक्ष्य प्राप्त कर सकता है ।
94. हथेली पर सरसों नहीं जमती
(A) सरसों के लिए जमीन चाहिए हथेली नहीं
(B) सफलता समय पर आती है ।
(C) हर काम में मनमानी नहीं चल सकती
(D) काम के लिए समय चाहिए, जब चाहो तब काम नहीं हो सकता
95. निन्यानवे के फेर में पड़ना
(A) धन कमाने में लगा रहना
(B) मुर्खता के कार्य कर बैठना
(C) किसी चक्कर में पड़ जाना
(D) परिवार के झंझटों में फंसे रहना
96. हिंदी का प्रथम महाकाव्य कौन सा है ?
(A) पृथ्वीराज रासो (B) पद्मावत
(C) रामचरितमानस (D) पृथ्वीराज विजय
97. 'तितली' किसकी रचना है ?
(A) जयशंकर प्रसाद
(B) आचार्य रामचन्द्र शुक्ल
(C) श्याम सुंदर दास
(D) आचार्य महावीर प्र. द्विवेदी
98. निम्नलिखित में से सबसे पहले अपनी आत्मकथा हिंदी में किसने लिखी ?
(A) राजेंद्र प्रसाद (B) श्याम सुंदर दास
(C) जवाहर लाल नेहरू (D) सेंट गोविन्द दास
99. अबला जीवन हाथ तुम्हारी यही कहानी, आँचल में है दूध और आँखाँ में पानी । उपर्युक्त पंक्तियों किस काव्य की है ?
(A) यशोधरा (B) कामायनी
(C) साकेत (D) आँसू
100. कबीरदास की भाषा थी
(A) सधुक्कड़ी (B) खड़ीबोली
(C) कन्नौजी (D) ब्रज

Birendra Kumar
Convenor, Co-ordinator
-cum-
District & Sessions Judge, Patna

22-9-2016

14. "Bar Code" printed on the OMR Answer Sheet must not be tampered or in any way marked; otherwise the candidature will be rejected.

उत्तर पत्रक पर छपे "बार कोड" पर किसी तरह का निशान आदि न बनायें या इसे किसी तरह न विकृत करें और न विकृत होने दें अन्यथा परीक्षार्थी की उम्मीदवारी रद्द कर दी जायेगी ।

15. Candidate must not leave any mark of identification on the OMR Answer Sheet as this may lead to disqualification. उत्तर पत्रक पर किसी प्रकार का निशान न बनायें या न छोड़ें अन्यथा यह उम्मीदवारी के लिए अयोग्यता करार दी जा सकती है ।

16. Put your signature on specified space on the OMR Answer Sheet otherwise your answer sheet / candidature will be rejected.

ओ.एम.आर. उत्तर पत्रक पर अपना पूरा हस्ताक्षर निर्धारित स्थान पर करें, अन्यथा आपके उत्तर पत्रक / उम्मीदवारी को रद्द कर दिया जायेगा ।

17. In case you do not abide by the instructions as given in the OMR Answer Sheet, your Answer Sheet is liable to be rejected for which you yourself will be fully responsible.

ओ.एम.आर. उत्तर पत्रक में दिये गये निर्देशों का पालन नहीं करने पर अभ्यर्थी के उत्तर पत्रक को रद्द कर दिया जा सकता है और इसके लिये अभ्यर्थी स्वयं पूर्ण रूप से उत्तरदायी होगा ।

B. Process for Filling up the Answer-Sheet :

उत्तर पत्रक को भरने की प्रक्रिया :

1. ANSWER-SHEET IS OF OMR TYPE TO BE READ BY COMPUTER SCANNER. BEFORE FILLING IT UP, THE CANDIDATES MUST READ THE INSTRUCTIONS PRINTED ON ITS BACK SIDE.

उत्तर पत्रक ओ.एम.आर. प्रकार का है जिसे कम्प्यूटर स्कैनर द्वारा पढ़ा जाना है । इसको भरने के पूर्व इसके पीठ पर अंकित निर्देशों को सावधानीपूर्वक अवश्य पढ़ लें ।

2. The Candidate must write legibly his name in English in the prescribed space using blue / black ball point pen. परीक्षार्थी अपना नाम अंग्रेजी में बॉल प्वाइंट कलम से नीली / काली स्याही में स्पष्ट रूप से निर्धारित स्थान पर लिखें ।

3. Name, Roll No., Examination Centre, Question Booklet Series and Registration No. should be written on the Answer-Sheet in Computerised format. The Digits should be written in topmost boxes in blue/black ball point pen and the circles corresponding to the digits be blackened with "Blue / Black Ball Point Pen only".

उत्तर पत्रक पर निर्दिष्ट स्थानों पर नाम, रोल नम्बर, परीक्षा केन्द्र का नाम, परीक्षा पुस्तिका की सीरीज, पंजीकरण संख्या आदि को उत्तर-पत्रक पर कम्प्यूटर-संगत प्रक्रिया से भरें । ऊपर के चौकोर खानों में अंक बॉल प्वाइंट कलम से नीली / काली स्याही में भरें और सम्बन्धित गोलों को सिर्फ नीली / काली बॉल प्वाइंट कलम से रंगा जाय ।

Example : If the Roll No. is 1523098267 and the Registration No. is 164032, then the digits will be written and the corresponding circles will be darkened as shown below.

उदाहरण : यदि रोल नम्बर 1523098267 है एवं पंजीकरण संख्या 164032 है, तो नीचे दिये अनुसार अंक लिखे जायेंगे और सम्बन्धित गोलें रंगे जायेंगे ।

Roll No.	1	5	2	3	0	9	8	2	6	7
●	①	①	①	①	①	①	①	①	①	①
②	②	●	②	②	②	②	●	②	②	②
③	③	③	●	③	③	③	③	③	③	③
④	④	④	④	④	④	④	④	④	④	④
⑤	●	⑤	⑤	⑤	⑤	⑤	⑤	⑤	⑤	⑤
⑥	⑥	⑥	⑥	⑥	⑥	⑥	⑥	●	⑥	⑥
⑦	⑦	⑦	⑦	⑦	⑦	⑦	⑦	⑦	●	⑦
⑧	⑧	⑧	⑧	⑧	⑧	●	⑧	⑧	⑧	⑧
⑨	⑨	⑨	⑨	⑨	●	⑨	⑨	⑨	⑨	⑨
⑩	⑩	⑩	⑩	●	⑩	⑩	⑩	⑩	⑩	⑩

Registration No.	1	6	4	0	3	2
●	①	①	①	①	①	①
②	②	②	②	②	②	●
③	③	③	③	③	●	③
④	④	●	④	④	④	④
⑤	⑤	⑤	⑤	⑤	⑤	⑤
⑥	●	⑥	⑥	⑥	⑥	⑥
⑦	⑦	⑦	⑦	⑦	⑦	⑦
⑧	⑧	⑧	⑧	⑧	⑧	⑧
⑨	⑨	⑨	⑨	⑨	⑨	⑨
⑩	⑩	⑩	●	⑩	⑩	⑩

A

Birendra Kumar
 22.9.2016
 Convenor, Co-ordination Committee
 -cum-
 District & Sessions Judge, Patna

(Continued on back cover page.)

(पीछे के आवरण पृष्ठ पर देखें ।)

4. The Candidate must put his full signature in the prescribed spaces using blue / black ball point pen.
परीक्षार्थी नीली / काली बॉल प्वाइंट कलम से निर्धारित स्थानों पर अपना पूरा हस्ताक्षर करें ।

C. Process for Filling Answers on the Answer Sheet :

उत्तर पत्रक पर उत्तर भरने की प्रक्रिया :

1. The questions are of multiple-choice type. Each question is provided with a number of choices of Answers, out of which ONLY ONE is MOST APPROPRIATE. The candidate must darken the appropriate circle provided in front of the question number, using Blue / Black Ball Point Pen only. Any candidate uses the pencil for darkening the answer sheet his/her answer sheet will be rejected.

प्रश्न बहु-विकल्प प्रकार के हैं । प्रत्येक प्रश्न के लिये दिये गये विकल्पों में से केवल एक ही सर्वाधिक उपयुक्त है । परीक्षार्थी के प्रश्न संख्या के सर्वाधिक उपयुक्त विकल्प के सामने के सम्बन्धित गोले को नीली / काली बॉल प्वाइंट कलम से रंगा जाय अन्यथा उनके उत्तर पत्रक को रद्द कर दिया जायेगा ।

Example : If correct answer for question no. 9 is the choice 'D', then darken the circle 'D' in front of question no. as shown below :

उदाहरण : यदि प्रश्न संख्या 9 के लिये विकल्प 'D' सही उत्तर है, तो प्रश्न संख्या 9 के सामने के गोले 'D' को नीचे दिखाये गये अनुसार रंगें :

Q. No. 1 (A) (B) (C) (D)
Q. No. 2 (A) (B) (C) (D)
.....
.....
Q. No. 9 (A) (B) (C) (D)

2. (a) The circles, as described in C-1 above, are to be darkened by using Blue / Black Ball Point Pen only. उपरोक्त क्रम C-1 में बताये गये अनुसार गोले को नीली / काली बॉल प्वाइंट कलम द्वारा रंगना है ।
(b) The shading should be dark and should completely fill the circle. गोले को पूर्ण रूप से भरा एवं रंगा जाना चाहिए ।
(c) Only one circle corresponding to the most appropriate answer should be darkened as shown below : सर्वाधिक उपयुक्त उत्तर से सम्बन्धित केवल एक ही गोले को रंगा जाना चाहिए, जैसा नीचे दिखाया गया है :

Correct / सही : (A) (B) (C) (D)

Incorrect / गलत : (A) (B) (C) (D) or (A) (B) (C) (D) or (A) (B) (C) (D) or (A) (B) (C) (D)

Incorrect / गलत : (A) (B) (C) (D) or (A) (B) (C) (D) or (A) (B) (C) (D) or (A) (B) (C) (D)

Incorrect / गलत : (A) (B) (C) (D)

Note : CARE MUST BE TAKEN NOT TO DAMAGE THE OMR ANSWER SHEET IN THE PROCESS OF DARKENING APPROPRIATE CIRCLES.

नोट : OMR उत्तर पत्रक में उपयुक्त गोलों को रंगने के क्रम में यह ध्यान रखना है कि उत्तर पत्रक में किसी प्रकार का क्षति न हो ।

- (d) The candidates must fully satisfy themselves about the accuracy of the answer before darkening the appropriate circle using blue / black ball point pen only as no change in answer once marked is allowed. Use of eraser white / correction fluid on the answer sheet is not permissible as the answer sheets are machine gradable and it may lead to wrong evaluation.

उपयुक्त गोले को नीली / काली बॉल प्वाइंट कलम से रंगने से पहले अभ्यर्थी यह पूरी तरह सुनिश्चित कर लें कि वे उ के लिए सर्वाधिक सही गोले को रंग रहे हैं क्योंकि गोले को रंगने में कोई परिवर्तन करना वर्जित है । उत्तर पत्रक में रंगे गोले को रबर या सफेद द्रव से मिटाने की अनुमति नहीं दी गयी है क्योंकि उत्तर पत्रक को मशीन द्वारा मूल्यांकित किया जा है और ऐसा करने पर मूल्यांकन में त्रुटि हो जा सकती है ।

- (e) If more than one circle is darkened using Blue/Black ball point pen or if the response is marked in any other manner or as shown in "Incorrect method" above, it shall be treated as wrong way of marking. यदि एक से अधिक गोले को नीली / काली बॉल प्वाइंट कलम से रंगा जायगा या उत्तर किसी अन्य प्रकार से अथवा उ दिखाये गये गलत तरीकों से व्यक्त किया जायेगा तो उसे गलत करार दिया जायेगा ।

A

Birendra Kumar
22.9.2026
Birendra Kumar
Convenor, Co-ordination Committee
-cum-
District & Sessions Judge, Patna

PROPOSED ANSWER FOR SCREENING TEST HELD ON 17-07-2016

1	B	51	C
2	B	52	A
3	B	53	A
4	C	54	B
5	A	55	A
6	B	56	A
7	D	57	D
8	D	58	A
9	A	59	D
10	D	60	B
11	C	61	A
12	C	62	D
13	C	63	C
14	D	64	B
15	D	65	C
16	A	66	C
17	D	67	C
18	C	68	D
19	C	69	B
20	D	70	C
21	B	71	B
22	A	72	C
23	D	73	B
24	D	74	B
25	C	75	A
26	C	76	B
27	A	77	D
28	A	78	C
29	C	79	B
30	B	80	A
31	D	81	C
32	A	82	B
33	B	83	C
34	A	84	A
35	A	85	B
36	C	86	A
37	C	87	A
38	B	88	A
39	A	89	C
40	B	90	A
41	A	91	C
42	A	92	C
43	B	93	C
44	B	94	D
45	C	95	A
46	D	96	D
47	A	97	A
48	D	98	A
49	B	99	A
50	D	100	A

21/08/2016

Q. Booklet Series
प्र पुस्तिका संख्या

TEST BOOKLET-2016

परीक्षा-पुस्तिका-२०१६

Test Booklet No.

परीक्षा-पुस्तिका संख्या

A

This Test Booklet contains UNATTACHED OMR Answer-sheet inside.

इस परीक्षा-पुस्तिका के अन्दर असंलग्नित ओ.एम.आर. उत्तर-पत्रक रखा हुआ है।

TIME : 2 Hours

समय : 2 घंटे

No. of Questions : 100

कुल प्रश्न : 100

Section

General English

General Knowledge

Mathematics

General Hindi

ग्रंथ

सामान्य अंग्रेजी

सामान्य ज्ञान

गणित

सामान्य हिन्दी

Question

25

25

25

25

प्रश्न

25

25

25

25

Note : Please read the "Instructions to Candidates" and then fill up the following accordingly.

नोट : परीक्षार्थियों के लिये निर्देशों को पढ़ें और तब उनके अनुसार नीचे भरें।

1. Candidate's Name :

परीक्षार्थी का नाम

2. Candidate's Full Sign. :

परीक्षार्थी का पूरा हस्ताक्षर

3. Roll No. (Fill in digits and words as shown in the Example given in A-3 below) :

रोल नं. (नीचे दिये गये A-3 में दिखाये गये उदाहरण के अनुसार अंकों तथा शब्दों में भरें)

4. Registration No. :

पंजीकरण संख्या

--	--	--	--	--	--	--	--

5. Name of Exam. Centre :

परीक्षा केन्द्र का नाम

INSTRUCTIONS TO CANDIDATES

A. General :

सामान्य :

परीक्षार्थियों के लिये निर्देश

1. This booklet contains 16 Pages and an Answer Sheet is kept unattached inside the same.

इस परीक्षा पुस्तिका में 16 पृष्ठ हैं तथा इसके अन्दर एक उत्तर-पत्रक अलग से रखा हुआ है।

Before attempting the question paper kindly check that Test Booklet No. & OMR Answer Sheet No. match with each other. If they do not match with each other, replace Test Booklet and OMR Answer Sheet immediately.

प्रश्न-पत्र को हल करने से पहले कृपया जाँच लें कि परीक्षा पुस्तिका संख्या और OMR उत्तर पत्रक संख्या एक-समान होने चाहिए। यदि ये समान नहीं हैं तो परीक्षा पुस्तिका और OMR उत्तर-पत्रक तुरन्त बदलवा लें।

2. As soon as the booklet is distributed, Examinees are directed to confirm the number of pages, legibility of printing etc., before writing down the Roll No. / Name / Registration No. / Centre of Exam. etc on the booklet.

जैसे ही यह पुस्तिका वितरित की जाती है वैसे ही प्रत्येक परीक्षार्थी को चाहिये कि वह रोल नम्बर / नाम / पंजीकरण संख्या / परीक्षा केन्द्र का नाम आदि को इस पर लिखने के पहले इसके पृष्ठों की संख्या आदि की सम्यक् जाँच कर ले तथा सुनिश्चित कर ले कि छपाई पठनीय है।

A-2016



(Continued on inside cover page.)

(आवरण पृष्ठ के अन्दर जारी है।)

Birendra Kumar
Convener, Co-ordination Committee
-cum-
District & Sessions Judge, Patna

22-9-2016

3. Roll No. should be written in digits as well as in words in the appropriate Box provided at serial-3 above on the upper portion of the front cover page of this Test Booklet as per the example given below :

परीक्षा पुस्तिका के मुख्य पृष्ठ के ऊपरी भाग के क्रम 3 में बनाये गये सम्बन्धित बॉक्स में नीचे दिये गये उदाहरण के अनुसार रोल नम्बर को अंकों तथा शब्दों में लिखना है :

Example (उदाहरण) :- Roll No. (रोल नं.) : 1523098267

1	5	2	3	0	9	8	2	6	7
O	F	T	T	Z	N	E	T	S	S
N	I	W	H	E	I	I	W	I	E
E	V	O	R	R	N	G	O	X	V
	E		E	O	E	H			E
			E			T			N

Example / उदाहरण

4. In case the distributed booklet (including OMR Answer-Sheet) is found defective by a candidate, he must complain about it within 10 minutes of its distribution and must get the defective booklet along with the OMR Answer-Sheet exchanged with a fresh one. No complaint for exchange of booklet will be entertained later than 10 minutes after distribution.
यदि किसी परीक्षार्थी को बाँटी गयी परीक्षा-पुस्तिका (उत्तर-पत्रक सहित) त्रुटिपूर्ण पायी जाती है तो उसे वितरित किये जाने के 10 मिनट के अन्दर इसकी शिकायत कर उसे अवश्य ही बदलवा लेना चाहिये। वितरण के 10 मिनट बाद परीक्षा-पुस्तिका को बदलने के लिये कोई शिकायत स्वीकार नहीं की जायेगी।
5. In the Test Booklet, there are 25 questions in each of the four sections namely (i) General English (ii) General Knowledge (iii) Mathematics and (iv) General Hindi. Thus, 100 questions in all are to be answered.
परीक्षा पुस्तिका के कुल चार खंडों यथा (i) सामान्य अंग्रेजी (ii) सामान्य ज्ञान (iii) गणित तथा (iv) सामान्य हिन्दी में से प्रत्येक खण्ड में 25 प्रश्न हैं। इस प्रकार कुल 100 प्रश्नों के उत्तर देने हैं।
6. If there is any difference between English version and the corresponding translated version in Hindi of any question, then the English version will be treated as authentic.
यदि अंग्रेजी में मुद्रित किसी प्रश्न और उसके हिन्दी अनुवाद में कोई भिन्नता हो, तो अंग्रेजी में मुद्रित प्रश्न ही मान्य होगा।
7. Each Question is of 1 mark, which will be awarded for the correct answer. Zero mark will be given for incorrect Answers and Questions not answered. More than one Answer indicated against a Question will be declared as incorrect Answer.
प्रत्येक प्रश्न के लिये एक अंक निर्धारित है जिन्हें सही उत्तर के लिये दिया जायेगा। गलत उत्तर तथा जिस प्रश्न का उत्तर नहीं दिया जायेगा उसके लिये शून्य अंक दिया जायेगा। यदि एक प्रश्न के लिये एक से अधिक उत्तर दिये जायेंगे तो उसे उस प्रश्न के लिये गलत उत्तर माना जायेगा।
8. Use of Calculator / Slide Rule / Log Table / Graph Paper / Charts or any electronic gadget e.g., Mobile Phone, Bluetooth, Pager etc., is not allowed.
कैलकुलेटर / स्लाइड रूल / लॉग टेबल / ग्राफ पेपर / चार्ट्स या किसी प्रकार के इलेक्ट्रॉनिक उपकरण यथा मोबाइल फोन, ब्ल्यूटूथ, पेजर आदि का उपयोग वर्जित है।
9. Any candidate attempting or using unfair means or copying or detaching any page of question booklet or marking the answer on the question booklet will be expelled and his candidature will be rejected.
यदि कोई परीक्षार्थी नकल करते, गलत तरीके अपनाते, परीक्षा-पुस्तिका का पृष्ठ फाड़ते या उस पर उत्तर लिखते पाया जायेगा तो उसे परीक्षा से निष्कासित कर दिया जायेगा और उसको उम्मीदवारी रद्द कर दी जायेगी।
10. Candidates must also follow the instructions, which may be given by the Centre Superintendent from time to time.
परीक्षा केन्द्र के केन्द्राधीक्षक द्वारा समय-समय पर दिये गये निर्देशों का सभी परीक्षार्थियों को पालन करना होगा।
11. ADDITIONAL BOOKLET / ANSWER-SHEET WILL NOT BE PROVIDED UNDER ANY CIRCUMSTANCES OTHER THAN THAT MENTIONED IN 4 ABOVE.
क्रम 4 में वर्णित स्थिति को छोड़कर अलग से परीक्षा-पुस्तिका और / या उत्तर पत्रक किसी भी परिस्थिति में नहीं दिया जाएगा।
12. SUBMIT THE WHOLE BOOKLET ALONG WITH THE OMR ANSWER-SHEET AT THE END OF EXAMINATION.
परीक्षा को समाप्त पर उत्तर पत्रक के साथ पूरी परीक्षा-पुस्तिका जमा कर देनी है।
13. Rough work must not be done on the OMR Answer Sheet. Free space provided in the Question Booklet should only be used for this purpose.
किसी प्रकार का कच्चा काम उत्तर पत्रक पर नहीं करना है। इस परीक्षा पुस्तिका में इसके लिए खाली स्थान छोड़ दिया गया है, उसी पर कच्चा काम करें।

(Continued on inside of the back cover page.)

A

Birendra
22-9-2016

Birendra Kumar
Convenor, Co-ordination Committee
-cum-
District & Sessions Judge, Patna

GENERAL ENGLISH

Directions (Question Nos. 1 – 5) : In the following questions, out of the four alternatives choose the one which can be substituted for the given words/sentence:

1. One indifferent to art and literature is:
(A) philistine
(B) aromatic
(C) scholar
(D) critic
2. A narrow piece of land connecting two large masses of land
(A) gulf
(B) peninsular
(C) continent
(D) isthmus
3. Open to injury or criticism
(A) sensitive
(B) invincible
(C) vulnerable
(D) naïve
4. Government by a small group of all powerful persons
(A) oligarchy
(B) monarchy
(C) democracy
(D) anarchy
5. One who collects coins as hobby
(A) statistician
(B) philatelist
(C) ornithologist
(D) numismatist

Directions (Question Nos. 6 – 10) : In the following questions, sentences are given with blanks to be filled in with an appropriate word(s). Four alternatives are suggested for each question. Choose the correct one.

6. We should _____ opportunities as they arise.
(A) sneeze
(B) seize
(C) size
(D) cease
7. The students aren't prepared _____ the examination.
(A) to give
(B) to take
(C) to work
(D) to listen
8. We didn't _____ the programme to be such a huge success.
(A) access
(B) accept
(C) except
(D) expect
9. The Government, in a bid to make Bihar a preferred investment destination, has _____ major schemes to create infrastructure at different stages.
(A) opened
(B) launched
(C) opposed
(D) pushed
10. I suffer from no _____ about my capabilities.
(A) hallucinations
(B) imaginations
(C) illusions

A

Smf
22.9.2016

Birendra Kumar
Convenor, Co-ordination Committee
District & Sessions Judge, Patna

Directions (Question Nos. 11 – 15): In the following questions, out of the four alternatives choose the one which best expresses the meaning of the given word as the answer.

11. Diligent
(A) great (B) hard working
(C) conceited (D) proud
12. Proximity
(A) prospect (B) affinity
(C) rapport (D) nearness
13. Garrulous
(A) friendly (B) talkative
(C) important (D) grumpy
14. Zenith
(A) pinnacle (B) reality
(C) ideal (D) hope
15. Fallacy
(A) mistaken belief
(B) unfounded fear
(C) famous invention
(D) smart move

Directions (Question Nos. 16 – 20): In the following questions, four alternatives are given for the idiom/phrase written in bold. Choose the alternative which best expresses the meaning of the idiom/phrase.

16. The secretary had the information **at her fingertips**.
(A) not accessible
(B) in the compact disc
(C) on a typewriter
(D) readily available
17. Consoling her daughter, the mother said that there was no use **crying over spilled milk**.
(A) complaining about an event that cannot be changed
(B) to cry having a glass of milk
(C) to slip and spill milk
(D) worrying about the milk that was spilled

18. **To take the bull by the horns**
(A) to inflict a crushing defeat upon the enemy
(B) to face danger
(C) to restrain anger
(D) to check rumours from spreading
19. She keeps **blowing hot and cold** and therefore, nobody can befriend her for long
(A) being good and bad alternately
(B) being unfriendly and critical
(C) being friendly at one moment and unfriendly at next
(D) trying to cool the situation down and then raking it up again
20. In spite of his recent financial troubles, Ashok has not learnt **to cut his coat according to his cloth**.
(A) wear modest cloths
(B) to improve his tailoring abilities
(C) live within his income
(D) overcome his problems

Directions (Question Nos. 21 – 25): In the following questions, there are four different words out of which one is misspelt. Find the misspelt word as the answer.

21. (A) territoreal (B) pharmacy
(C) rapture (D) remainder
22. (A) cartilage (B) marriage
(C) privilage (D) carriage
23. (A) autocracy (B) hypocrisy
(C) democracy (D) idiosyncracy
24. (A) laboratory (B) dispensery
(C) foundry (D) observatory
25. (A) gauge (B) gauze
(C) gaudy (D) gaurantee

22-9-2016
Birendra Kumar
Convenor, Co-ordination Committee
-cum-
District & Sessions Judge, Patna

GENERAL KNOWLEDGE

26. In which categories did Marie Curie win her two different Nobel Prizes?
 (A) Physics and Chemistry
 (B) Chemistry and Medicine
 (C) Physics and Medicine
 (D) Chemistry and Peace
27. Which among the following is termed as "Hot Money"?
 (A) FII (B) FDI (C) ADR (D) GDR
28. Which country's Constitution is a mixture of both Parliamentary and Presidential form of Government?
 (A) U.S.A. (B) Germany
 (C) France (D) Great Britain
29. Opium is a plant product obtained from:
 (A) roots (B) stem bark
 (C) dried leaves (D) dried latex
30. Which one among the following is not a unit of weight?
 (A) Pound (B) Kilogram
 (C) Gram (D) Dyne
31. The largest tiger reserve in India is:
 (A) Pench (B) Corbett
 (C) Nagarjuna (D) Manas
32. The first Chief Election Commissioner of India was
 (A) T. Swaminathan
 (B) Sukumar Sen
 (C) K.V.K. Sundaram
 (D) S.P. Senverma
33. The colour of cow's milk is slightly yellowish due to presence of:
 (A) Riboflavin (B) Carotene
 (C) Ribulose (D) Xanthophyll
34. Who among the following attacked the Somnath temple?
 (A) Mahmud of Gazni
 (B) Mohammad Ghori
 (C) Iltutmish
 (D) Qutubuddin Aibak
35. Which of the following fuels causes minimum environmental pollution?
 (A) Diesel (B) Kerosene
 (C) Hydrogen (D) Coal
36. ATM stands for
 (A) Automatic Teller Machine
 (B) Automated Teller Machine
 (C) Automatic Tally Machine
 (D) Automated Tally Machine
37. Growing more than one crop on a piece of land during the year is known as:
 (A) uncropping
 (B) multiple cropping
 (C) double cropping
 (D) triple cropping
38. The judges of the Supreme Court hold office
 (A) Till the President of India directs them to hold the office
 (B) Till the Parliaments allows them to hold the office.
 (C) Till they attain the age of 65 years
 (D) Till the age of 62 years.
39. Mahatma Gandhi started his "Dandi March" from:
 (A) Dandi (B) Porbandar
 (C) Ahmedabad (D) Sabarmati Ashram
40. Which is the only mammal that can fly?
 (A) Whale (B) Dragon
 (C) Bat (D) Lizard
41. Who gave the title of "Sardar" to Vallabh Bhai Patel?
 (A) Mahatma Gandhi
 (B) Vinoba Bhawe
 (C) Women of Bardoli
 (D) Peasants of Gujarat
42. 'Yosemite' is a
 (A) River (B) Peak
 (C) Waterfall (D) Dam
43. The first Indian Satellite "Aryabhata" was launched in
 (A) 1972 (B) 1975 (C) 1977 (D) 1979
44. Bhopal Gas Tragedy of 1984 is related to
 (A) Aluminium Phosphide
 (B) Methyl Bromide
 (C) Methyl Isocyanate
 (D) Carbon dioxide
45. Where did Aurangzeb die?
 (A) Pune (B) Aurangabad
 (C) Ahmednagar (D) Mumbai
46. Who coined the name Pakistan?
 (A) Md. Ali Jinnah
 (B) Fazlul Haque
 (C) Liaquat Ali Khan
 (D) Chaudhary Rehmat Ali
47. Who was the first Indian winner of Miss Universe title?
 (A) Rita Faria (B) Aishwarya Rai
 (C) Lara Dutta (D) Sushmita Sen
48. Which is the only country whose postage stamps do not bear its name?
 (A) U.S.A. (B) U.K.
 (C) Japan (D) Pakistan
49. Stains of rust on cloths can be removed by
 (A) Oxalic Acid
 (B) Petrol
 (C) Alcohol
 (D) Hydrogen Peroxide
50. Blood Group was discovered by
 (A) William Harvey (B) Landsteiner
 (C) Pavlov (D) Alexander Fleming

A

6
Paul
 22-9-2016
 Birendra Kumar
 Convenor, Co-ordination Committee
 -cum-
 District & Sessions Judge, Patna

MATHEMATICS

51. The square root of $33 - 4\sqrt{35}$ is
 (A) $\pm(2\sqrt{7} + \sqrt{5})$
 (B) $\pm(\sqrt{7} + 2\sqrt{5})$
 (C) $\pm(\sqrt{7} - 2\sqrt{5})$
 (D) $\pm(2\sqrt{7} - \sqrt{5})$
52. If $a^2 + 1 = a$, then the value of $a^{12} + a^6 + 1$ is
 (A) -3 (B) 1
 (C) 2 (D) 3
53. In a ΔABC $\angle A : \angle B : \angle C = 2 : 3 : 4$. A line drawn parallel to AB, then the $\angle ACD$ is
 (A) 40° (B) 60°
 (C) 80° (D) 20°
54. A can do a piece of work in 12 days while B alone can do it in 15 days. With the help of C they can finish the work in 5 days. If they are paid ₹ 960 for the whole work, how much money A gets?
 (A) ₹ 480 (B) ₹ 240
 (C) ₹ 320 (D) ₹ 400
55. The interest on a certain sum of money is ₹ 22 and the true discount on the same sum for the same time and at the same rate is ₹ 20. Find the sum.
 (A) ₹ 220 (B) ₹ 200
 (C) ₹ 210 (D) ₹ 212
56. If $xy(x + y) = 1$, then the value of $1/(x^3y^3) - x^3 - y^3$ is
 (A) 3 (B) -3
 (C) 1 (D) -1
57. Maximum value of $(2 \sin \theta + 3 \cos \theta)$ is
 (A) 2 (B) $\sqrt{13}$
 (C) $\sqrt{15}$ (D) 1
58. The least number which must be added to 1728 to make it a perfect square is
 (A) 36 (B) 32
 (C) 38 (D) 30
59. If goods be purchased for ₹ 450 and one third sold at a loss of 10%. At what gain percentage should the remainder be sold so as to gain 20% on the whole transaction?
 (A) 32% (B) 35%
 (C) 28% (D) 30%
60. If out of 10 selected students for an examination, 3 were of 20 years age, 4 of 21 and 3 of 22 years, the average age of the group is
 (A) 22 years (B) 21 years
 (C) 21.5 years (D) 20 years
61. Area of the floor of a cubical room is 48 m^2 . The length of the longest rod that can be kept in that room is
 (A) 9 m (B) 12 m
 (C) 18 m (D) 6 m
62. What will come in the place of question mark (?) in the series?
 3, 8, 27, 112, (?), 3396
 (A) 565 (B) 680
 (C) 1260 (D) 320
63. For a triangle circumcentre on one of its sides. The triangle is
 (A) Right angled
 (B) Obtuse angled
 (C) Isosceles
 (D) Equilateral

A

Handwritten signature

22/9/2016

Birendra Kumar
 Convenor, Co-ordination Committee
 cum-
 District & Sessions Judge, Patna

64. If $a = 4011$ and $b = 3989$, then value of $ab = ?$
 (A) 15999879 (B) 15899879
 (C) 15989979 (D) 15998879
65. The compound interest on a certain sum of money at a certain rate per annum for 2 years is ₹ 2,050 and the simple interest on the same amount of money at the same rate for 3 years is ₹ 3,000. The sum of money is
 (A) ₹ 20,000 (B) ₹ 18,000
 (C) ₹ 21,000 (D) ₹ 25,000
66. The value of $\{\cos^2 60^\circ + 4\sec^2 30^\circ - \tan^2 45^\circ\} / \{\sin^2 30^\circ + \cos^2 30^\circ\}$ is
 (A) $64/\sqrt{3}$ (B) $55/12$
 (C) $67/12$ (D) $67/10$
67. From a point P on the ground the angle of elevation of the top of a 10 m tall building is 30° . A flag is hoisted at the top of the building and the angle of elevation of the top of the flagstaff from P is 45° . Find the length of the flagstaff. (Take $\sqrt{3} = 1.732$)
 (A) $10(\sqrt{3} + 2)$ m
 (B) $10(\sqrt{3} + 1)$ m
 (C) $10\sqrt{3}$ m
 (D) 7.32 m
68. A speed of 45 km/hr is the same as
 (A) 12.5 m/s (B) 13 m/s
 (C) 15 m/s (D) 12 m/s
69. The value of $10(1 + 13 - 4 - 8) / 5$
 (A) 2.5 (B) 1.5
 (C) 2.2 (D) 4
70. Two successive discounts of 10% and 5%, in this order, are given on a bill of 110. Find the net amount of money payable to clear the bill.
 (A) ₹ 94 (B) ₹ 95
 (C) ₹ 96 (D) ₹ 97
71. A geometrical figure has at least four lines and the opposite lines are parallel to each other and the opposite angles are equal. What is that geometrical figure?
 (A) Equilateral triangle
 (B) Parallelogram
 (C) Trapezium
 (D) Hexagon
72. The value of $5\frac{1}{3} + \frac{2}{9} \times \frac{1}{4} \left(10 + \frac{3}{1 - \frac{1}{5}}\right)$ is
 (A) 15 (B) $67/25$
 (C) $128/11$ (D) $128/99$
73. Find two mean proportional between 2 and 54.
 (A) 6 and 18 (B) 6 and 12
 (C) 12 and 18 (D) 6 and 9
74. A tap drips at a rate of one drop per second. 600 drops make 100 ml. The number of litres wasted in 300 days is
 (A) 4320000 (B) 432000
 (C) 43200 (D) 4320
75. A plate was sold for ₹ 6,300 after giving two successive discounts of $12\frac{1}{2}\%$ and 10%. Find the marked price.
 (A) ₹ 7,300 (B) ₹ 7,700
 (C) ₹ 8,000 (D) ₹ 7,250

A

Handwritten signature and date:
 22-9-2016

Birendra Kumar
 Convenor, Co-ordination Committee
 -cum-
 District & Sessions Judge, Patna

76. संविधान की आठवीं अनुसूची में कौन सी भाषा शामिल नहीं है ?
 (A) बोडो (B) मैथिली
 (C) भोजपुरी (D) डोगरी
77. निम्नलिखित में से कौन "कमल" का पर्यायवाची नहीं है ?
 (A) राजीव (B) कुवलय
 (C) जलद (D) अबुज
78. "स्वयंभू" शब्द का क्या अर्थ है ?
 (A) स्वावलम्बी (B) स्वतः उत्पन्न
 (C) सर्वश्रेष्ठ (D) सर्वोपरि
79. निम्नलिखित वाक्यों में से किसमें अकर्मक क्रिया प्रयुक्त है ?
 (A) शिशु सो रहा है। (B) बालक खेल रहा है।
 (C) छात्र पढ़ रहा है। (D) छात्रा लिख रही है।
80. हिन्दी के जिन वर्णों का उच्चारण करते समय केवल श्वास का प्रयोग किया जाए उन वर्णों को क्या कहते हैं ?
 (A) अघोष (B) सघोष
 (C) अल्पप्राण (D) महाप्राण
81. "आए थे हरि भजन को ओटन लगे कपास" लोकोक्ति का सही अर्थ क्या है ?
 (A) साधुओं की संगति छोड़ देना
 (B) वांछित कार्य को छोड़कर अन्य कार्य में लग जाना
 (C) भक्ति छोड़कर व्यापार करने लगना
 (D) गृहस्थी के झंझटों में फंस जाना
82. "जानने की इच्छा रखने वाला" के लिए एक शब्द क्या है ?
 (A) जिज्ञीविषा (B) जिज्ञासु
 (C) जिज्ञासा (D) ज्ञातज्ञ
83. गोस्वामी तुलसीदास की रचना "कवितावली" किस भाषा की रचना है ?
 (A) अवधी (B) ब्रजभाषा
 (C) भोजपुरी (D) बुंदेली
84. हिन्दी वर्णमाला में "अं" और "अः" क्या हैं ?
 (A) स्वर (B) व्यंजन
 (C) अयोगवाह (D) संयुक्ताक्षर
85. निम्नलिखित में से कौन-सा शब्द सदा बहुवचन में प्रयोग होता है ?
 (A) शिशु (B) भक्ति
 (C) पुस्तक (D) प्राण
86. "देवासुर" में कौन-सा समास है ?
 (A) बहुव्रीहि (B) कर्मधारय
 (C) तत्पुरुष (D) द्वंद्व
87. "देशप्रेम" में कौन-सा समास है ?
 (A) अव्ययीभाव (B) तत्पुरुष
 (C) द्विगु (D) बहुव्रीहि
88. "पाप-पुण्य" में कौन-सा समास है ?
 (A) कर्मधारय (B) द्वंद्व
 (C) तत्पुरुष (D) बहुव्रीहि
89. "सपुरुष" में कौन-सा समास है ?
 (A) तत्पुरुष (B) अव्ययीभाव
 (C) कर्मधारय (D) द्वंद्व
90. "अनायास" में कौन-सा समास है ?
 (A) नञ् (B) द्वंद्व
 (C) द्विगु (D) अव्ययीभाव
91. "आकाश" का पर्यायवाची शब्द क्या है ?
 (A) दृग (B) विप्र
 (C) व्योम (D) ह्यय
92. "गणेश" का पर्यायवाची शब्द क्या है ?
 (A) नरेश (B) सुरेश
 (C) गजानन (D) दिनेश
93. "वीणापारिणि" का पर्यायवाची शब्द क्या है ?
 (A) रंभा (B) सरस्वती
 (C) लक्ष्मी (D) संतूर
94. "इंद्र" का पर्यायवाची शब्द क्या है ?
 (A) बाजीगर (B) राजराज
 (C) मधवा (D) विनायक
95. "कपाल" का पर्यायवाची शब्द क्या है ?
 (A) अट्ट (B) खप्पर
 (C) भाग्य (D) माथा
96. "निश्चल" का सही संधि-विच्छेद क्या है ?
 (A) नीः + चल (B) निश् + चल
 (C) निस् + चल (D) निः + चल
97. "सप्तर्षि" का सही संधि-विच्छेद क्या है ?
 (A) सप्तर + ऋषि (B) सप्तः + ऋषि
 (C) सप्त + ऋषि (D) इनमें से कोई नहीं
98. "मनोयोग" का सही संधि-विच्छेद क्या है ?
 (A) मनो + योग (B) मनः + योग
 (C) मनः + आयोग (D) इनमें से कोई नहीं
99. "प्रत्येक" का सही संधि-विच्छेद क्या है ?
 (A) प्रति + एक (B) प्रतिः + एक
 (C) प्रति + अक (D) प्रती + एक
100. "गिरीश" का सही संधि-विच्छेद क्या है ?
 (A) गिरि + इश (B) गिरि + ईश
 (C) गिर + इश (D) गिर + ईश

14. "Bar Code" printed on the OMR Answer Sheet must not be tampered or in any way marked; otherwise the candidature will be rejected.

उत्तर पत्रक पर छपे "बार कोड" पर किसी तरह का निशान आदि न बनाये या इसे किसी तरह न विकृत करें और न विकृत होने दें अन्यथा परीक्षार्थी की उम्मीदवारी रद्द कर दी जायेगी ।

15. Candidate must not leave any mark of identification on the OMR Answer Sheet as this may lead to disqualification. उत्तर पत्रक पर किसी प्रकार का निशान न बनाये या न छोड़ें अन्यथा यह उम्मीदवारी के लिए अयोग्यता करार दी जा सकती है ।

16. Put your signature on specified space on the OMR Answer Sheet otherwise your answer sheet / candidature will be rejected.

ओ.एम.आर. उत्तर पत्रक पर अपना पूरा हस्ताक्षर निर्धारित स्थान पर करें, अन्यथा आपके उत्तर पत्रक / उम्मीदवारी को रद्द कर दिया जायेगा ।

17. In case you do not abide by the instructions as given in the OMR Answer Sheet, your Answer Sheet is liable to be rejected for which you yourself will be fully responsible.

ओ.एम.आर. उत्तर पत्रक में दिये गये निर्देशों का पालन नहीं करने पर अभ्यर्थी के उत्तर पत्रक को रद्द कर दिया जा सकता है और इसके लिये अभ्यर्थी स्वयं पूर्ण रूप से उत्तरदायी होगा ।

B. Process for Filling up the Answer-Sheet :

उत्तर पत्रक को भरने की प्रक्रिया :

1. ANSWER-SHEET IS OF OMR TYPE TO BE READ BY COMPUTER SCANNER. BEFORE FILLING IT UP, THE CANDIDATES MUST READ THE INSTRUCTIONS PRINTED ON ITS BACK SIDE.

उत्तर पत्रक ओ.एम.आर. प्रकार का है जिसे कम्प्यूटर स्कैनर द्वारा पढ़ा जाना है । इसको भरने के पूर्व इसके पीठ पर अंकित निर्देशों को सावधानीपूर्वक अवश्य पढ़ लें ।

2. The Candidate must write legibly his name in English in the prescribed space using blue / black ball point pen. परीक्षार्थी अपना नाम अंग्रेजी में बॉल प्वाइंट कलम से नीली / काली स्याही में स्पष्ट रूप से निर्धारित स्थान पर लिखें ।

3. Name, Roll No., Examination Centre, Question Booklet Series and Registration No. should be written on the Answer-Sheet in Computerised format. The Digits should be written in topmost boxes in blue/black ball point pen and the circles corresponding to the digits be blackened with "Blue / Black Ball Point Pen only".

उत्तर पत्रक पर निर्दिष्ट स्थानों पर नाम, रोल नम्बर, परीक्षा केन्द्र का नाम, परीक्षा पुस्तिका की सीरीज, पंजीकरण संख्या आदि को उत्तर-पत्रक पर कम्प्यूटर-संगत प्रक्रिया से भरें । ऊपर के चौकोर खानों में अंक बॉल प्वाइंट कलम से नीली / काली स्याही में भरें और सम्बन्धित गोलाई को सिर्फ नीली / काली बॉल प्वाइंट कलम से रंगा जाय ।

Example : If the Roll No. is 1523098267 and the Registration No. is 164032, then the digits will be written and the corresponding circles will be darkened as shown below.

उदाहरण : यदि रोल नम्बर 1523098267 है एवं पंजीकरण संख्या 164032 है, तो नीचे दिये अनुसार अंक लिखे जायेंगे और सम्बन्धित गोले रंगे जायेंगे ।

Roll No.	1	5	2	3	0	9	8	2	6	7
	●	①	①	①	①	①	①	①	①	①
	②	②	●	②	②	②	②	●	②	②
	③	③	③	●	③	③	③	③	③	③
	④	④	④	④	④	④	④	④	④	④
	⑤	●	⑤	⑤	⑤	⑤	⑤	⑤	⑤	⑤
	⑥	⑥	⑥	⑥	⑥	⑥	⑥	⑥	●	⑥
	⑦	⑦	⑦	⑦	⑦	⑦	⑦	⑦	⑦	●
	⑧	⑧	⑧	⑧	⑧	●	⑧	⑧	⑧	⑧
	⑨	⑨	⑨	⑨	⑨	●	⑨	⑨	⑨	⑨
	⑩	⑩	⑩	⑩	●	⑩	⑩	⑩	⑩	⑩

Registration No.	1	6	4	0	3	2
	●	①	①	①	①	①
	②	②	②	②	②	●
	③	③	③	③	●	③
	④	④	●	④	④	④
	⑤	⑤	⑤	⑤	⑤	⑤
	⑥	●	⑥	⑥	⑥	⑥
	⑦	⑦	⑦	⑦	⑦	⑦
	⑧	⑧	⑧	⑧	⑧	⑧
	⑨	⑨	⑨	⑨	⑨	⑨
	⑩	⑩	⑩	●	⑩	⑩

A
Handwritten signature
 22-9-2016
 Birendra Kumar
 Convenor, Co-ordination Committee
 -cum- 15
 District & Sessions Judge, Patna

(Continued on back cover page.)
 (पीछे के आवरण पृष्ठ पर देखें ।)

4. The Candidate must put his full signature in the prescribed spaces using blue / black ball point pen. परीक्षार्थी नीली / काली बॉल प्वाइंट कलम से निर्धारित स्थानों पर अपना पूरा हस्ताक्षर करे ।

C. Process for Filling Answers on the Answer Sheet :

उत्तर पत्रक पर उत्तर भरने की प्रक्रिया :

1. The questions are of multiple-choice type. Each question is provided with a number of choices of Answers, out of which ONLY ONE is MOST APPROPRIATE. The candidate must darken the appropriate circle provided in front of the question number, using Blue / Black Ball Point Pen only. Any candidate uses the pencil for darkening the answer sheet his/her answer sheet will be rejected.

प्रश्न बहु-विकल्प प्रकार के हैं । प्रत्येक प्रश्न के लिये दिये गये विकल्पों में से केवल एक ही सर्वाधिक उपयुक्त है । परीक्षार्थी को प्रश्न संख्या के सर्वाधिक उपयुक्त विकल्प के सामने के सम्बन्धित गोले को नीली / काली बॉल प्वाइंट कलम से रंगा जाय । अन्यथा उनके उत्तर पत्रक को रद्द कर दिया जायेगा ।

Example : If correct answer for question no. 9 is the choice 'D', then darken the circle 'D' in front of question no. 9 as shown below :

उदाहरण : यदि प्रश्न संख्या 9 के लिये विकल्प 'D' सही उत्तर है, तो प्रश्न संख्या 9 के सामने के गोले 'D' को नीचे दिखाये गये अनुसार रंगे :

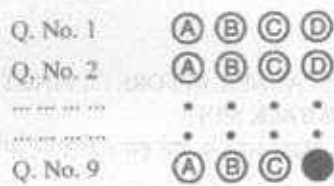

2. (a) The circles, as described in C-1 above, are to be darkened by using Blue / Black Ball Point Pen only. उपरोक्त क्रम C-1 में बताये गये अनुसार गोले को नीली / काली बॉल प्वाइंट कलम द्वारा रंगने हैं ।
 (b) The shading should be dark and should completely fill the circle. गोले को पूर्ण रूप से भरा एवं रंगा जाना चाहिए ।
 (c) Only one circle corresponding to the most appropriate answer should be darkened as shown below : सर्वाधिक उपयुक्त उत्तर से सम्बन्धित केवल एक ही गोले को रंगा जाना चाहिए, जैसा नीचे दिखाया गया है :

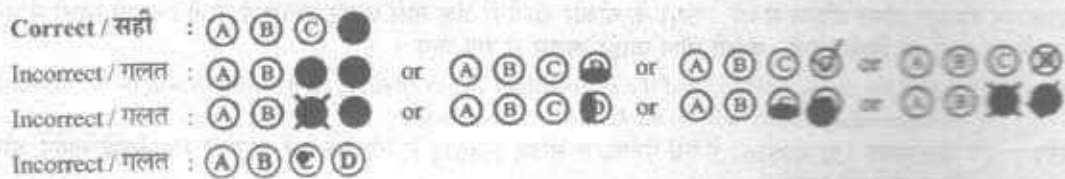

Note : CARE MUST BE TAKEN NOT TO DAMAGE THE OMR ANSWER SHEET IN THE PROCESS OF DARKENING APPROPRIATE CIRCLES.

नोट : OMR उत्तर पत्रक में उपयुक्त गोलों को रंगने के क्रम में यह ध्यान रखना है कि उत्तर पत्रक में किसी प्रकार की क्षति न हो ।

(d) The candidates must fully satisfy themselves about the accuracy of the answer before darkening the appropriate circle using blue / black ball point pen only as no change in answer once marked is allowed. Use of eraser or white / correction fluid on the answer sheet is not permissible as the answer sheets are machine gradable and it may lead to wrong evaluation.

उपयुक्त गोले को नीली / काली बॉल प्वाइंट कलम से रंगने से पहले अभ्यर्थी को पूरी तरह सुनिश्चित करना है कि वे उत्तर के लिए सर्वाधिक सही गोले को रंग रहे हैं क्योंकि गोले को रंगने में कोई परिवर्तन कल्पना नहीं है । उत्तर पत्रक में रंगे गये गोले को रबर या सफेद द्रव से मिटाने की अनुमति नहीं दी गयी है क्योंकि उत्तर पत्रक को मशीन द्वारा सुनिश्चित किया जाना है और ऐसा करने पर मूल्यांकन में त्रुटि हो जा सकती है ।

(e) If more than one circle is darkened using Blue/Black ball point pen or if the response is marked in any other manner or as shown in "Incorrect method" above, it shall be treated as wrong way of marking.

यदि एक से अधिक गोले को नीली / काली बॉल प्वाइंट कलम से रंगा जायग तो उत्तर किसी अन्य प्रकार से अथवा ऊपर दिखाये गये गलत तरीकों से व्यक्त किया जायेगा तो उसे गलत करार दिया जायेगा ।

A

Handwritten signature and date:
 22-9-2016

Official stamp:
 District & Sessions Judge, Patna
 Bihar-16
 Convenor, Coordination Committee

PROPOSED ANSWER FOR SCREENING TEST HELD ON 21-08-2016

1	A	51	D
2	D	52	D
3	C	53	B
4	A	54	D
5	D	55	A
6	B	56	A
7	C	57	B
8	D	58	A
9	B	59	B
10	C	60	B
11	B	61	B
12	D	62	A
13	B	63	A
14	A	64	A
15	A	65	A
16	D	66	B
17	A	67	D
18	B	68	A
19	C	69	D
20	C	70	A
21	A	71	B
22	C	72	A
23	D	73	A
24	B	74	D
25	D	75	C
26	A	76	C
27	A	77	B
28	C	78	A
29	D	79	C
30	D	80	A
31	C	81	C
32	B	82	B
33	B	83	B
34	A	84	C
35	C	85	D
36	A	86	D
37	B	87	B
38	C	88	B
39	D	89	C
40	C	90	A
41	A	91	C
42	C	92	C
43	B	93	B
44	C	94	C
45	C	95	D
46	D	96	D
47	D	97	C
48	B	98	B
49	A	99	A
50	B	100	B

www.examphase.com

Visit Website - [Click Here](#)